¡AY, TORITO BOTINERO!

Letra de
QUINTERO y LEÓN

Música de
QUIROGA

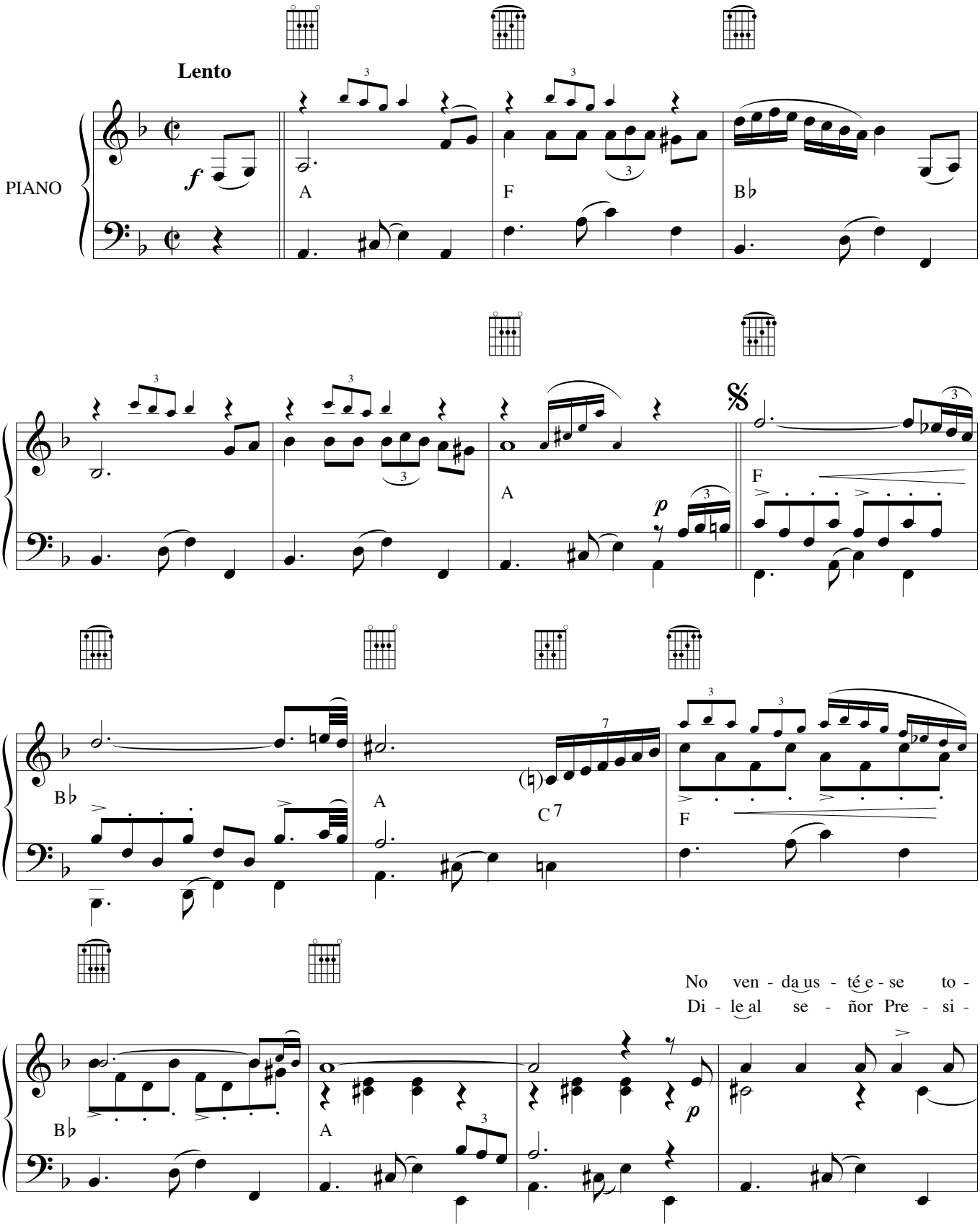

© Copyright 1954 by Antonio Quintero Ramírez, Rafael de León y Arias de Saavedra y Manuel López-Quiroga y Miquel, Madrid (España).
Reservados todos los derechos.

ri - to, por Dios, se - ñor ga - na - e - ro, no
den - te, por Dios, to - re - ro ron - de - ño, que e -

B♭ A

ven - da us - té e - se to - ri - to que hue - le a men - ta y ro - me - ro.
se to - ri - to va - lien - te a ti te que - da pe - que - ño.

B♭ A

Ay, to - ri - to bo - ti - ne - ro con o - ji - to de per - dí,
Ay, to - ri - to bo - ti - ne - ro, chi - qui - ti - to y re - cor - tao,

F B♭ A

con un de - rro - te cer - te - ro me pu - sis - te a mo - rí. El to -
a - quel de - rro - te cer - te - ro te lo ten - go per - do - nao. Ha - bla y

p F B♭ A

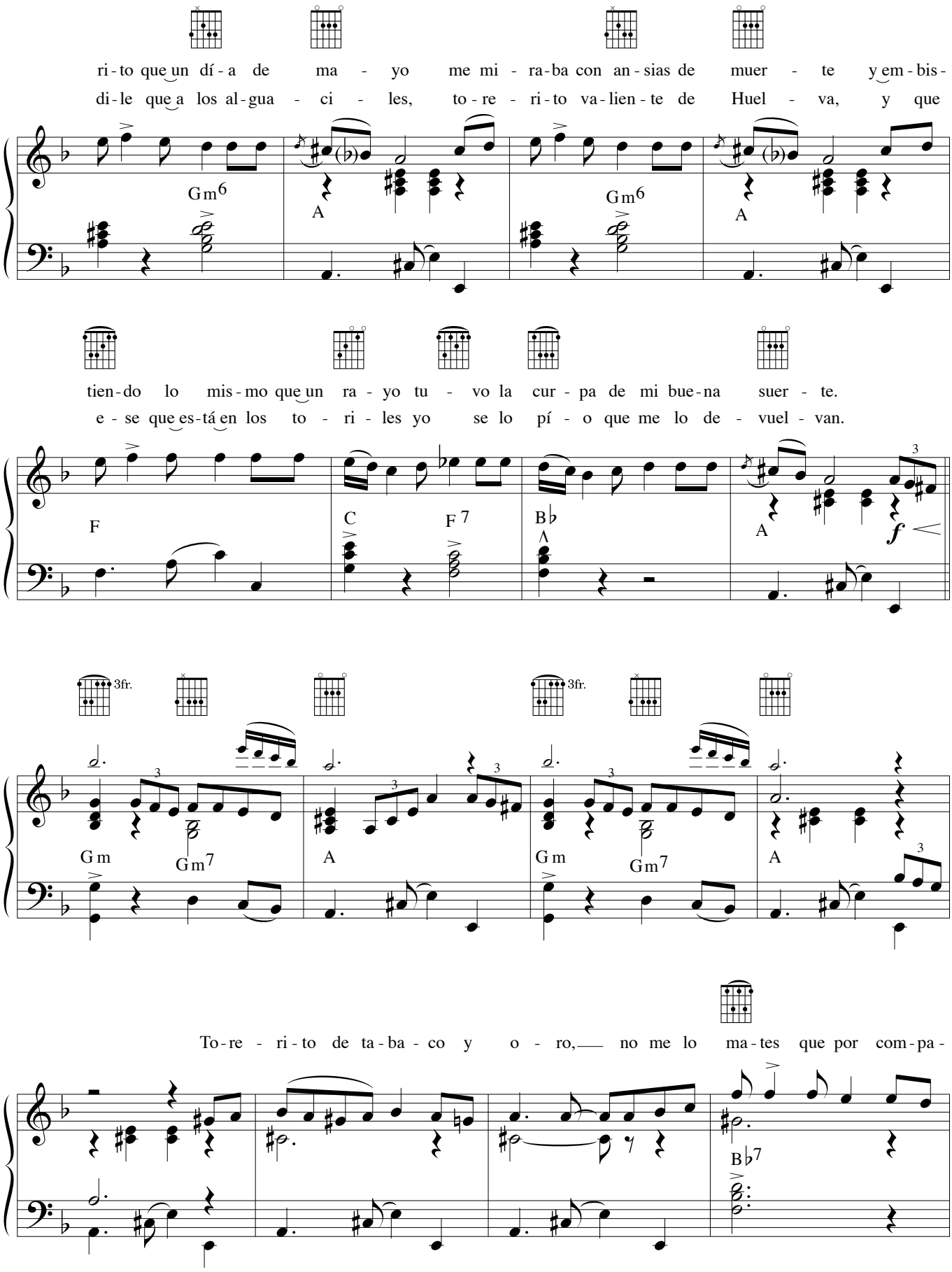
ri-to que un dí-a de ma - yo me mi - ra-ba con an-sias de muer - te y em-bis-
di-le que a los al-gua - ci - les, to-re - ri-to va-lien-te de Huel - va, y que
Gm6
A
Gm6
A
tien-do lo mis-mo que un ra - yo tu - vo la cur - pa de mi bue-na suer - te.
e - se que es-tá en los to - ri - les yo se lo pí - o que me lo de - vuel - van.
F
C
F7
B♭
A
f
3fr.
Gm
Gm7
A
Gm
Gm7
A
To-re - ri-to de ta-ba-co y o - ro, no me lo ma-tes que por com-pa-
B♭7

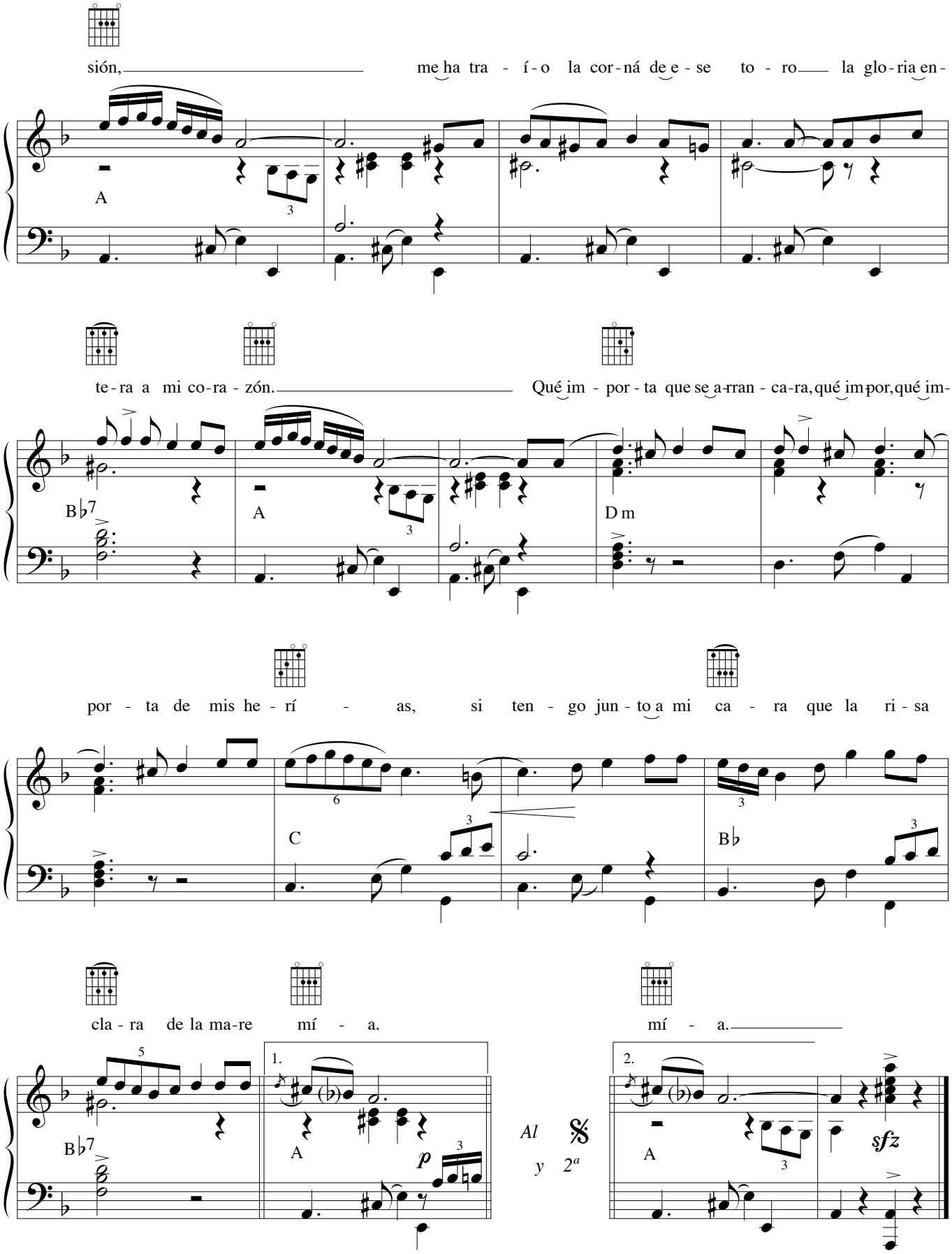
sión, me ha tra - í - o la cor - ná de e - se to - ro la glo - ria en -

te - ra a mi co - ra - zón. Qué im - por - ta que se a - rran - ca - ra, qué im - por, qué im -

por - ta de mis he - rí - as, si ten - go jun - to a mi ca - ra que la ri - sa

cla - ra de la ma - re mí - a. mí - a.